

Maaüksuse asukoht

Maakond Viljandi maakond	Vald / linn Viljandi vald	Metskond
Kinnistu number 9128850	Kinnistu nimetus	

Number	Esitamise kp	Katastritunnus	Kvartal	Eraldis	Pindala (ha)	Tööliik	Maht (tm)	Otsuse kp	Otsus	Kehtiv kuni
50000115647	28.03.2018	79701:001:0598		8	0.45	lageraie	111	06.04.2018	JAH	05.04.2019
50000115649	28.03.2018	79701:001:0598		16	0.73	lageraie	220	06.04.2018	JAH	05.04.2019
50000115651	28.03.2018	79701:001:0598		21	0.55	lageraie	147	06.04.2018	JAH	05.04.2019
50000115653	28.03.2018	79701:001:0598		31	0.15	lageraie	36	06.04.2018	JAH	05.04.2019
50000115655	28.03.2018	79701:001:0598		33	0.27	lageraie	59	06.04.2018	JAH	05.04.2019
50000115657	28.03.2018	79701:001:0598		34	0.80	lageraie	130	06.04.2018	JAH	05.04.2019
50000115659	28.03.2018	79701:001:0598		36	0.54	lageraie	92	06.04.2018	JAH	05.04.2019
50000115661	28.03.2018	79701:001:0598		40	1.16	lageraie	312	06.04.2018	JAH	05.04.2019
50000115663	28.03.2018	79701:001:0598		44	0.39	lageraie	62	06.04.2018	JAH	05.04.2019
50000115665	28.03.2018	79701:001:0598		51	0.34	lageraie	35	06.04.2018	JAH	05.04.2019

Registreerimisest keeldumise põhjused/soovitused/täiendavad tingimused

Metsateatis nr **50000115647**, katastritunnus 79701:001:0598, eraldis nr 8.

Hüpoteegipidaja nõusolek kirjaga 13-4/18/2337.

Metsateatis nr **50000115649**, katastritunnus 79701:001:0598, eraldis nr 16.

Hüpoteegipidaja nõusolek kirjaga 13-4/18/2337.

Metsateatis nr **50000115651**, katastritunnus 79701:001:0598, eraldis nr 21.

Hüpoteegipidaja nõusolek kirjaga 13-4/18/2337.

Raie ala asub ka Väluste oja veekaitsevöönd. Veeseaduse § 29 lg 4 p 2 järgi on see 10 meetrit.

1. Veekaitsevööndis on lubatud raiuda vigastatud, surnud, vette langenud ning veekogu poole lamanduvaid puid ja põõsaid. 2. Raiuda tuleb võimalikult maapinna lähedalt. 3. Vältida veekogu kallaste lagedaks raiumist. 4. Vee-elustiku häiringute ning pinnase kahjustamise vältimiseks on soovitat teostada raietöid võimalusel sügis-talvisel perioodil. 5. Tööde tegemisel on keelatud raiejätmete sattumine veekogusse. 6. Veekogus ning veekaitsevööndis ei ole lubatud mootorsõidukitega liikumine.

Metsateatis nr **50000115653**, katastritunnus 79701:001:0598, eraldis nr 31.

Hüpoteegipidaja nõusolek kirjaga 13-4/18/2337.

Metsateatis nr **50000115655**, katastritunnus 79701:001:0598, eraldis nr 33.

Hüpoteegipidaja nõusolek kirjaga 13-4/18/2337.

Metsateatis nr **50000115657**, katastritunnus 79701:001:0598, eraldis nr 34.

Hüpoteegipidaja nõusolek kirjaga 13-4/18/2337.

Metsateatis nr **50000115659**, katastritunnus 79701:001:0598, eraldis nr 36.

Hüpoteegipidaja nõusolek kirjaga 13-4/18/2337.

Metsateatis nr **50000115661**, katastritunnus 79701:001:0598, eraldis nr 40.

Hüpoteegipidaja nõusolek kirjaga 13-4/18/2337.

Metsateatis nr **50000115663**, katastritunnus 79701:001:0598, eraldis nr 44.

Hüpoteegipidaja nõusolek kirjaga 13-4/18/2337.



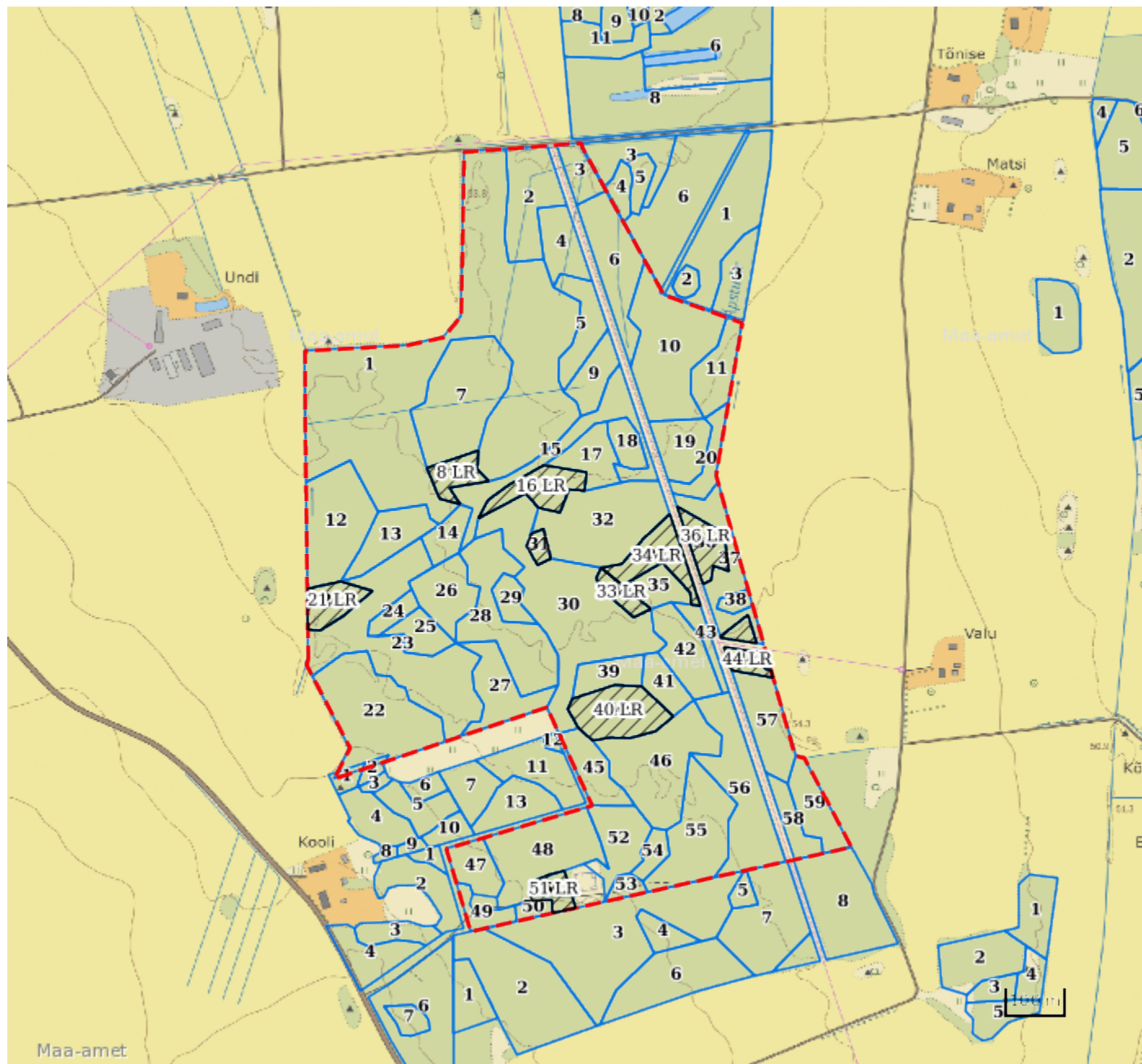

Metsateatis nr **50000115665**, katastritunnus 79701:001:0598, eraldis nr 51.

Hüpoteegipidaja nõusolek kirjaga 13-4/18/2337.



Legend

1:10000

Kaardikiht	
Põhikaart: Maa-amet 12.04.2018	
	Metsaregister: Eraldised 12.04.2018
	Maa-amet: Katastriüksused 12.04.2018
	Metsaregister: Metsateatased 12.04.2018
	Metsaregister: Metsateatased (EI otsus) 12.04.2018
	Metsaregister: Kahjustusteatased 12.04.2018

Keskkonnaamet
 Registrikood 70008658
 Narva mnt 7a
 15172 Tallinn, Eesti

telefon: 662 5999
 e-post: klienditugi@keskkonnaamet.ee
<http://www.keskkonnaamet.ee>