

METSAMAJANDAMISKAVA KÜMNEKS AASTAKS

Käesolev kava annab kirjeldatud metsavarude põhjal soovitud metsade majandamiseks, lähtudes headest metsanduse tavadest ning arvestades metsaseaduse ning teiste õigusaktide nõudeid.

Maakond: Pärnumaa
Vald: Koonga
Omanik(ud): Silver Seegar

Maaüksus: **SIHIÄÄRE**
Kinnistunr: 2152306
Üldpindala (ha): 14,1

Metsamaa pindala: 14,1 ha, sellest
lagedad alad ha
selgusetu alad ha
puistud 14,1 ha, sellest

Maatükk:

| Nimi | Küla nimi | Katastritunnus | Üldpindala (ha) | Metsamaa (ha) | | |
|----------|-----------|----------------|-----------------|---------------|----------|---------|
| Sihiaäre | Palatu | 33402:002:0069 | 14,1 | 14,1 | männikud | 12,1 ha |
| | | | | | haavikud | 1,6 ha |
| | | | | | kuusikud | 0,4 ha |

Metsamaa

kasvava metsa tagavara: 2531 tm 180 tm/ha
tagavara juurdekasv: 42 tm aastas
soovitatav puidukasutuse suurus: 1275 tm
ehk keskmiselt: 128 tm aastas
sellest 123 tm kasvava metsana

Välitööd tegi: Mai Umalas 29.04.2013

Kava on koostatud 28.05.2013 (ID-3340486)

Andmed kehtivad 10 aastat metsaregistrisse kandmisest

OÜ Metsabüroo (reg. kood 10908249), Tallinn, Kadaka tee 86A,
e-post: info@metsabyroo.ee, telefon 61 090 61; faks 61 090 60



Vald: Koonga

Maaüksus: SIHIÄÄRE

METSAMAJANDAMISE KITSENDUSED

| Kitsenduse põhjus | Pindala ha | Kitsenduse põhjus | Pindala ha |
|-------------------|------------|-------------------|------------|
| | | | |
| | | | |
| | | | |

Seadustest tulenevad metsamajandamise kitsendused puuduvad.

METSAMAA JA PUISTUTE ÜLDISELOOMUSTUS

| Enamus- puuliik | Lagedad alad (ha) | Selgusetad alad (ha) | P u i s t u t e | | | | | | | |
|--------------------|-------------------------|----------------------------|-----------------|-----------------|---------|--------------------|---------|-----------------|----------|-----------------|
| | | | pindala (ha) | t a g a v a r a | | aastane juurdekasv | | k e s k m i n e | | |
| | | | | (tm) | (tm/ha) | (tm) | (tm/ha) | vanus (a) | boniteet | I rinde täius % |
| mänd | | | 12,1 | 2 115 | 175 | 35 | 2,9 | 97 | 3,7 | 66 |
| kuusk | | | 0,4 | 84 | 210 | 2 | 5,0 | 63 | 2,0 | 80 |
| haab | | | 1,6 | 336 | 210 | 5 | 3,1 | 81 | 2,9 | 69 |
| Kokku | | | 14,1 | 2 535 | 180 | 42 | 3,0 | 94 | 3,6 | 67 |

Puistute juurdekasv on 1,7 % üldtagavarast

I rinde keskmise täiuse arvutusest on välja jäetud noorendikud, kuna noorendikes määratakse vaid puude arv.

Vald: Koonga

Maaüksus: SIHIÄÄRE

METSAMAA JAGUNEMINE KASVUKOHATÜÜPIDE JÄRGI (HA)

| Kasvukohatüüp | E n a m u s p u u l i i k | | | | | | | | | | Kokku | |
|----------------------|---------------------------|-----|----|----|----|----|-----|----|----|--------|-------|-------|
| | Mä | Ku | Ta | Sa | Va | Ks | Hb | Lm | Lv | Teised | ha | % |
| mustika | 2,1 | 0,3 | | | | | 0,4 | | | | 2,8 | 19,9 |
| jänese kapsa-mustika | 0,4 | 0,1 | | | | | | | | | 0,5 | 3,5 |
| osja | 7,6 | | | | | | 1,2 | | | | 8,8 | 62,4 |
| tarna | 2,0 | | | | | | | | | | 2,0 | 14,2 |
| Kokku | 12,1 | 0,4 | | | | | 1,6 | | | | 14,1 | 100,0 |

Vald: Koonga

Maaüksus: SIHIÄÄRE

METSAMAA JA TAGAVARA JAGUNEMINE ARENGUKLASSIDE JA PUULIIKIDE JÄRGI

| Arenguklass | Pindala (ha) | Kooseisupuuliikide tagavarad (tm) | | | | | | Surnud metsa tagavara (tm) | Lama puidu tagavara (tm) | Juurdekasv aastas | | | |
|-----------------------------|-----------------|-----------------------------------|------------|------------|-----------|--------------|------------|-------------------------------------|-----------------------------------|----------------------|------------|------|---------|
| | | Mä | Ks | Hb | Ku | Kokku | | | | (tm) | (tm) | (tm) | (tm/ha) |
| | | | | | | (tm) | (tm/ha) | | | | | | |
| Lagedad alad | | | | | | | | | | | | | |
| Selgusetad alad | | | | | | | | | | | | | |
| Noorendikud | 0,1 | 3 | | | | 3 | 30 | | | 0 | 2,0 | | |
| Latimetsad | | | | | | | | | | | | | |
| Keskealised metsad | 2,0 | 276 | 54 | 18 | 18 | 366 | 183 | 10 | 10 | 7 | 3,3 | | |
| Valmivad metsad | 7,6 | 722 | 312 | | | 1 034 | 136 | 76 | 152 | 20 | 2,6 | | |
| Küpsed metsad | 4,4 | 730 | 67 | 261 | 70 | 1 128 | 256 | 8 | 8 | 16 | 3,6 | | |
| Kokku (tm) | 14,1 | 1 731 | 433 | 279 | 88 | 2 531 | 180 | 94 | 170 | 42 | 3,0 | | |
| Kooseisupuuliigi tagavara % | | 68,4 | 17,1 | 11,0 | 3,5 | 100,0 | | | | | | | |

Vald: Koonga

Maaüksus: SIHIÄÄRE

METSAMAA PINDALA JAGUNEMINE ENAMUSPUULIIKIDE JA VANUSTE JÄRGI (HA)

| Vanuseastmed (a.) | E n a m u s p u u l i i k | | | | | | | | | | Kokku (ha) | |
|----------------------|---------------------------|-----|----|----|----|----|------|----|----|--------|---------------|-------|
| | Mä | Ku | Ta | Sa | Va | Ks | Hb | Lm | Lv | Teised | | |
| Lagedad alad | | | | | | | | | | | | |
| Selgusetad alad | | | | | | | | | | | | |
| kuni 9 a. | | | | | | | | | | | | |
| 10 - 19 a. | | 0,1 | | | | | | | | | | 0,1 |
| 20 - 29 a. | | | | | | | | | | | | |
| 30 - 39 a. | | | | | | | | | | | | |
| 40 - 49 a. | | | | | | | | | | | | |
| 50 - 59 a. | | | | | | | | | | | | |
| 60 - 69 a. | | | | | | | | | | | | |
| 70 - 79 a. | | | | | | | 0,4 | | | | | 0,4 |
| 80 - 89 a. | 2,0 | 0,3 | | | | | 0,6 | | | | | 2,9 |
| 90 - 99 a. | | | | | | | 0,6 | | | | | 0,6 |
| 100 - 109 a. | 10,1 | | | | | | | | | | | 10,1 |
| 110 - 119 a. | | | | | | | | | | | | |
| 120 - 129 a. | | | | | | | | | | | | |
| 130 - 139 a. | | | | | | | | | | | | |
| 140 - 149 a. | | | | | | | | | | | | |
| 150 ja vanemad | | | | | | | | | | | | |
| Kokku | 12,1 | 0,4 | | | | | 1,6 | | | | | 14,1 |
| % | 85,8 | 2,8 | | | | | 11,3 | | | | | 100,0 |

Vald: Koonga

Maaüksus: SIHIÄÄRE

PUIDUKASUTUSE SUURUS

Puidukasutuse suurus kasvava metsa raiana on 1233 tm ehk keskmiselt 123 tm aastas.

Olenevalt puuliigist ja valmistatavatest puidusortimentidest on metsamaterjali väljatulek 75 - 85 % kasvava metsa tagavarast.

Puidukasutuse jagunemine raieviiside ja väljaraiutavate puuliikide järgi.

| Raie nimetus | Pindala (ha) | Raiutav tagavara (tm) | | | | | | | | | | Väljaraie (tm/ha) |
|----------------|--------------|------------------------|-------|------|------|----------|-----------|--------|-------|--------------------|-------|-------------------|
| | | Kasvav mets puuliigiti | | | | | | | | Surnud ja lamapuit | Kokku | |
| | | Mänd | Kuusk | Kask | Haab | Sanglepp | Hall lepp | Teised | Kokku | | | |
| Hooldusraied | | | | | | | | | | | | |
| Valgustusraie | | | | | | | | | | | | |
| Harvendusraie | | | | | | | | | | | | |
| Sanitaarraie | 9,6 | 63 | 5 | 104 | 9 | | | | 182 | 38 | 220 | 23 |
| Valikraie | | | | | | | | | | | | |
| Uuendusraied | | | | | | | | | | | | |
| Lageraie | 4,4 | 672 | 63 | 55 | 261 | | | | 1051 | 4 | 1055 | 240 |
| Turberaied | | | | | | | | | | | | |
| Aegjärgne raie | | | | | | | | | | | | |
| Häilraie | | | | | | | | | | | | |
| Veerraie | | | | | | | | | | | | |
| KOKKU | 14,0 | 735 | 68 | 159 | 270 | | | | 1233 | 42 | 1275 | 91 |

Keskmine aastane kasvava metsa raie on

4,9 % kasvava metsa üldtagavarast.

Lageraie keskmine aastane pindala on

3,1 % metsamaa pindalast.

Takseerikirjelduses näidatud likviidse puidu maht (tm) on tüvepuidu tagavara ilma jäätmeteta.

Tarbepuidu % iseloomustab tarbepuidu sortimentide (palk, pakk, paberipuu) osakaalu likviidsest tagavarast.

Vald: Koonga

Maaüksus: SIHIÄÄRE

UUENDUS- JA VALIKRAIETE NIMEKIRI

| Er. nr. | Raieliik | Enamuspuuliik | Vanus (a) | Kasvukoht tüüp | I rinde täius | Raie järjek. | Pindala (ha) | Väljaraiutav tagavara (tm) | | | | | | | | | |
|--------------|----------|---------------|-----------|----------------|---------------|--------------|--------------|----------------------------|-------|------|------|------|----------|---------|--------|--------------------|-------|
| | | | | | | | | Mänd | Kuusk | Kask | Tamm | Haab | Sanglepp | Hallepp | Teised | Surnud ja lamapuit | Kokku |
| 1 | Lageraie | mänd | 100 | Ms | 91 | 1 | 0,4 | 104 | | 13 | | 14 | | | | | 131 |
| 3 | Lageraie | kuusk | 80 | Ms | 80 | 1 | 0,3 | 28 | 37 | 4 | | 8 | | | | | 77 |
| 4 | Lageraie | mänd | 100 | Ms | 74 | 1 | 1,7 | 378 | | 18 | | | | | | | 396 |
| 5 | Lageraie | haab | 70 | Ms | 80 | Kiire | 0,4 | 3 | | 3 | | 110 | | | | 2 | 118 |
| 7 | Lageraie | haab | 90 | Os | 60 | Kiire | 0,6 | 22 | | 15 | | 41 | | | | | 78 |
| 8 | Lageraie | haab | 80 | Os | 70 | Kiire | 0,6 | 20 | 9 | 3 | | 88 | | | | | 120 |
| 9 | Lageraie | mänd | 100 | Jm | 90 | Kiire | 0,4 | 117 | 17 | | | | | | | 2 | 136 |
| KOKKU | | | | | | | 4,4 | 672 | 63 | 56 | | 261 | | | | 4 | 1 056 |

sealhulgas:

Lageraie

| | | | | | | |
|----------|-----|----|-----|----|-----|-------|
| männikud | 2,5 | ha | 663 | tm | 265 | tm/ha |
| kuusikud | 0,3 | ha | 77 | tm | 257 | tm/ha |
| haavikud | 1,6 | ha | 316 | tm | 198 | tm/ha |

Vald: Koonga

Maaüksus: SIHÄÄRE

HOOLDUSRAIETE NIMEKIRI

| Er. nr. | Raieliik | Enamus-puuliik | Vanus (a) | Kasvu-koha-tüüp | I rinde täius/ puude arv | Raie järjek. | Pindala (ha) | Kasvava metsa tagavara (tm) | Raiutav tagavara | | | | Kasvava metsa väljaraie % I rindes |
|---------|--------------|----------------|-----------|-----------------|--------------------------|--------------|--------------|-----------------------------|------------------|-------------------------|------------|-----------|------------------------------------|
| | | | | | | | | | Kasvav mets (tm) | Surnud ja lamapuit (tm) | Kokku | | |
| | | | | | | | | | | | (tm) | (tm/ha) | |
| 2 | Sanitaarraie | mänd | 80 | K-Tr | 70 | 1 | 2,0 | 368 | 42 | | 42 | 21 | 12 |
| 6 | Sanitaarraie | mänd | 100 | Os | 60 | 1 | 7,6 | 1034 | 140 | 38 | 178 | 23 | 14 |
| Kokku | | | | | | | 9,6 | 1402 | 182 | 38 | 220 | 23 | |

Vald: Koonga

Maaüksus: SIHIÄÄRE

METSAUUENDUS- JA HOOLDUSTÖÖD

| Nimetus | Pindala (ha) | Tagavara (tm) | Arv (tk/ha) | Taimede vajadus | | Seemnete vajadus | |
|-------------------------------|-----------------|------------------|-------------|-----------------|---------|------------------|---------|
| | | | | kokku (tk) | (tk/ha) | kokku (kg) | (kg/ha) |
| Seemnepuude jätmine | 4,4 | 70 | 30 | | | | |
| Raie järelkasvu säilitamisega | | | | | | | |
| Pinnase mineraliseerimine | | | | | | | |
| Istutamine * | 0,4 | | | 800 | 2000 | | |
| sellest kuusk | 0,4 | | | 800 | 2000 | | |
| määnd | | | | | | | |
| kask | | | | | | | |
| Külv | | | | | | | |
| sellest määnd | | | | | | | |
| kask | | | | | | | |
| Kultuuride hooldamine | 0,4 | | | | | | |
| Muu uuendusele kaasaaitamine | | | | | | | |
| Laasimine | | | | | | | |
| Kuivenduse hooldamine | | | | | | | |
| Kuivendamine | | | | | | | |

* Segakultuuride korral on istutamise pindala näidatud kõikide puuliikide kohta eraldi.

Vald: Koonga

Maaüksus: SIHIÄÄRE

UUENDUS- JA METSAHOOLDUSTÖÖDE NIMEKIRI

| Eraldise number | Pindala ha | Enamus- puuliik | Arenguklass | Kasvukoha- tüüp | Uuendamise või hooldamise viis | Soovitav | |
|-----------------|---------------|--------------------|-------------|--------------------|-----------------------------------|----------|-------------------|
| | | | | | | puuliik | kohtade arv/ha |
| 9 | 0,4 | mänd | Küps mets | Jm | Istutamine, kultuuride hooldamine | Ku | 2000 |

Vald: Koonga

TAKSEERKIRJELDUS

Palatu küla 33402:002:0069

Maaüksus:Sihiääre

| Er. nr. | Pindala ha | Arenguklass | | Vanus a. | H m | D cm | Bon/tüüp | H ₁₀₀ | Täius/G (puude arv) | Tagavara | | Juurdekasv tm/aastas | | Raie % | Likv. puit tm | Tarbe puidu % | Kavandatud metsamajanduslik töö | |
|---|---|---------------------------------|----------|----------|-----|------|----------|------------------|---------------------|----------|-------|----------------------|------|--------|---------------|---------------|---------------------------------|--|
| | | Rinne | Koosseis | | | | | | | tm/ha | tm/er | ha-l | er-l | | | | | |
| 1 | 0,4 | Küps mets, tuleohuklass 2 | | | | | 2/Ms | 25 | | 361 | 144 | 4 | 2 | | 124 | 83 | Lageraie 1.jrk. | |
| | 1 | 80 | Mä s | 100 | 25 | 28 | | | 91/32 | | 116 | | | 90 | | | Jätta 20-25 Mä,Ks seemnepuud | |
| | 10 | Hb | s | 80 | 24 | 30 | | | | | 14 | | | 100 | | | | |
| | 10 | Ks | s | 80 | 23 | 24 | | | | | 14 | | | 90 | | | | |
| Vanus ebaühtlane | | | | | | | | | | | | | | | | | | |
| 2 | 2,0 | Keskealine mets, tuleohuklass 2 | | | | | 4/K-Tr | 19 | | 184 | 366 | 3 | 7 | | 308 | 82 | Sanitaarraie 1.jrk. | |
| | 1 | 45 | Mä s | 80 | 17 | 22 | | | 70/22 | | 166 | | | | | | | |
| | 10 | Ks | s | 70 | 17 | 20 | | | | | 36 | | | 30 | | | | |
| | 30 | Mä | s | 110 | 18 | 30 | | | | | 110 | | | 15 | | | | |
| | 5 | Ku | s | 70 | 18 | 22 | | | | | 18 | | | 30 | | | | |
| | 5 | Hb | s | 70 | 22 | 28 | | | | | 18 | | | 50 | | | | |
| | 5 | Ks | s | 50 | 16 | 14 | | | | | 18 | | | | | | | |
| | Surnud puud | | | | | | | | | | 5 | 10 | | | | | | |
| | Lamapuit | | | | | | | | | | 5 | 10 | | | | | | |
| | Kahjustus: haavataelik, aste tugev, 50% 1.rinde 70a. Hb | | | | | | | | | | | | | | | | | |
| | tüvemädanik, aste tugev, 30% 1.rinde 70a. Ks | | | | | | | | | | | | | | | | | |
| | juurepess, aste tugev, 30% 1.rinde 70a. Ku | | | | | | | | | | | | | | | | | |
| | tüvemädanik, aste tugev, 15% 1.rinde 110a. Mä | | | | | | | | | | | | | | | | | |
| 3 | 0,3 | Küps mets, tuleohuklass 3 | | | | | 2/Ms | 24 | | 271 | 82 | 6 | 2 | | 71 | 85 | Lageraie 1.jrk. | |
| | 1 | 45 | Ku s | 80 | 21 | 28 | | | 80/26 | | 35 | | | 100 | | | Jätta 10-15 Mä,Ks seemnepuud | |
| | 20 | Mä | s | 100 | 19 | 34 | | | | | 16 | | | 90 | | | | |
| | 20 | Mä | s | 70 | 18 | 24 | | | | | 16 | | | 90 | | | | |
| | 10 | Hb | s | 70 | 23 | 28 | | | | | 8 | | | 100 | | | | |
| | 5 | Ks | s | 70 | 21 | 24 | | | | | 4 | | | 90 | | | | |
| | 2 | 100 | Ku s | 40 | 10 | 10 | | | 10/ 2 | | 4 | | | 50 | | | | |
| Täius või liitus ebaühtlane; boniteet varieerub | | | | | | | | | | | | | | | | | | |

* Eraldisel esimesena märgitud puuliik on peapuuliik

Leht T - 1

Vald: Koonga

TAKSEERKIRJELDUS

Palatu küla 33402:002:0069

Maaüksus: Siihiääre

| Er. nr. | Pindala ha | Arenguklass | | Vanus a. | H m | D cm | Bon/tüüp | H ₁₀₀ | Täius/G (puude arv) | Tagavara | | Juurdekasv tm/aastas | | Raie % | Likv. puit tm | Tarbe- puidu % | Kavandatud metsamajanduslik töö | |
|---|--------------------|-----------------------------|----------|----------|-----|------|----------|------------------|---------------------|----------|-------|----------------------|------|------------|---------------|----------------|---------------------------------|--|
| | | Rinne | Koosseis | | | | | | | tm/ha | tm/er | ha-l | er-l | | | | | |
| 4 | 1,7 | Küps mets, tuleohuklass 2 | | | | | 3/Ms | 21 | | 247 | 418 | 3 | 5 | | 358 | 85 | Lageraie 1.jrk. | |
| | 1 | 95 | Mä s | 100 | 21 | 28 | | | 74/25 | | 398 | | | 95 | | | Jätta 50-55 Mä, Ks seemnepuud | |
| | 5 | Ks | s | 70 | 18 | 24 | | | | | 20 | | | 90 | | | | |
| Vanus ebaühtlane; täius või liitus ebaühtlane; boniteet varieerub | | | | | | | | | | | | | | | | | | |
| 5 | 0,4 | Küps mets, tuleohuklass 4 | | | | | 1/Ms | 28 | | 307 | 122 | 5 | 2 | | 101 | 82 | Lageraie kiire | |
| | 1 | 90 | Hb s | 70 | 25 | 28 | | | 80/28 | | 110 | | | 100 | | | Jätta 15-20 Mä, Ks seemnepuud | |
| | 5 | Ks | s | 70 | 21 | 22 | | | | | 6 | | | 50 | | | | |
| | 5 | Mä | s | 70 | 19 | 26 | | | | | 6 | | | 50 | | | | |
| | Surnud puud | | | | | | | | | | 10 | 4 | | | | | | |
| | Lamapuit | | | | | | | | | | 10 | 4 | | | | | | |
| Kahjustus: haavataelik, aste tugev, 70% 1.rinde 70a. Hb | | | | | | | | | | | | | | | | | | |
| Vanus ebaühtlane; täius või liitus ebaühtlane | | | | | | | | | | | | | | | | | | |
| 6 | 7,6 | Valmiv mets, tuleohuklass 3 | | | | | 4/Os | 18 | | 136 | 1034 | 3 | 20 | | 861 | 81 | Sanitaarraie 1.jrk. | |
| | 1 | 45 | Mä s | 100 | 18 | 28 | | | 60/17 | | 464 | | | 10 | | | | |
| | 30 | Ks | s | 70 | 16 | 20 | | | | | 312 | | | 30 | | | | |
| | 25 | Mä | s | 70 | 14 | 18 | | | | | 258 | | | | | | | |
| | Järeلكasv 100 Ku s | | | | | | | | | | 20 | 4 | 3 | 1000 tk/ha | | | | |
| | Surnud puud | | | | | | | | | | 10 | 76 | | | | | | |
| | Lamapuit | | | | | | | | | | 20 | 152 | | | | | | |
| Kahjustus: tüvemädanik, aste tugev, 30% 1.rinde 70a. Ks | | | | | | | | | | | | | | | | | | |
| tüvemädanik, aste tugev, 10% 1.rinde 100a. Mä | | | | | | | | | | | | | | | | | | |
| Täius või liitus ebaühtlane; boniteet varieerub | | | | | | | | | | | | | | | | | | |

takseeritud

29.04.2013

29.04.2013

29.04.2013

* Eraldisel esimesena märgitud puuliik on peapuuliik

Leht T - 2

Vald: Koonga

TAKSEERKIRJELDUS

Palatu küla 33402:002:0069

Maaüksus:Sihiääre

| Er. nr. | Pindala ha | Arenguklass | | Vanus a. | H m | D cm | Bon/tüüp | H ₁₀₀ | Täius/G (puude arv) | Tagavara | | Juurdekasv tm/aastas | | Raie % | Likv. puit tm | Tarbe puidu % | Kavandatud metsamajanduslik töö |
|------------|------------|---|----------|----------|-----|------|----------|------------------|---------------------|----------|-------|----------------------|------|--------|---------------|---------------|---------------------------------|
| | | Rinne | Koosseis | | | | | | | tm/ha | tm/er | ha-l | er-l | | | | |
| 7 | 0,6 | Küps mets, tuleohuklass 5 | | | | | 4/Os | 19 | | 137 | 82 | 2 | 1 | | 65 | 78 | Lageraie kiire |
| | 1 | 50 | Hb s | 90 | 18 | 28 | | | 60/17 | | 41 | | | 100 | | | Jätta 15-20 Ks,Mä seemnepuud |
| | | 20 | Ks s | 70 | 16 | 16 | | | | | 16 | | | 90 | | | |
| | | 30 | Mä s | 80 | 17 | 26 | | | | | 25 | | | 90 | | | |
| | | Järelkasv 100 Ku s | | 20 | 4 | 3 | | | 500 tk/ha | | | | | | | | |
| | | Kahjustus: haavataelik, aste tugev, 80% 1.rinde 90a. Hb | | | | | | | | | | | | | | | |
| | | Vanus ebaühtlane | | | | | | | | | | | | | | | |
| 29.04.2013 | | | | | | | | | | | | | | | | | |
| 8 | 0,6 | Küps mets, tuleohuklass 5 | | | | | 3/Os | 23 | | 218 | 131 | 3 | 2 | | 108 | 82 | Lageraie kiire |
| | 1 | 70 | Hb s | 80 | 21 | 30 | | | 70/22 | | 88 | | | 100 | | | Jätta 25-30 Mä,Ks seemnepuud |
| | | 20 | Mä s | 80 | 18 | 26 | | | | | 25 | | | 80 | | | |
| | | 5 | Ku s | 90 | 23 | 26 | | | | | 6 | | | 100 | | | |
| | | 5 | Ks s | 60 | 18 | 20 | | | | | 6 | | | 50 | | | |
| | 2 | 100 | Ku s | 40 | 8 | 10 | | | 10/ 2 | | 6 | | | 50 | | | |
| | | Järelkasv 100 Ku s | | 20 | 4 | 3 | | | 1000 tk/ha | | | | | | | | |
| | | Kahjustus: haavataelik, aste tugev, 80% 1.rinde 80a. Hb | | | | | | | | | | | | | | | |
| 29.04.2013 | | | | | | | | | | | | | | | | | |
| 9 | 0,4 | Küps mets, tuleohuklass 2 | | | | | 2/Jm | 24 | | 373 | 149 | 5 | 2 | | 127 | 84 | Lageraie kiire |
| | 1 | 90 | Mä s | 100 | 24 | 30 | | | 90/32 | | 130 | | | 90 | | | Jätta 20-25 Mä seemnepuud |
| | | 10 | Ku s | 70 | 24 | 26 | | | | | 14 | | | 100 | | | Ku istutus 2000 tk/ha |
| | 2 | 100 | Ku s | 50 | 10 | 8 | | | 10/ 2 | | 5 | | | 50 | | | Kultuuride hooldamine |
| | | Surnud puud | | | | | | | | 10 | 4 | | | | | | |
| | | Lamapuit | | | | | | | | 10 | 4 | | | | | | |

* Eraldisel esimesena märgitud puuliik on peapuuliik

Leht T - 3

Vald: Koonga

TAKSEERKIRJELDUS

Palatu küla 33402:002:0069

Maaüksus: Sihiääre

| Er. nr. | Pind-ala ha | Arenguklass | | Vanus a. | H m | D cm | Bon/tüüp | H ₁₀₀ | Täius/G (puude arv) | Tagavara | | Juurdekasv tm/aastas | | Raie % | Likv. puit tm | Tarbe- puidu % | Kavandatud metsamajanduslik töö |
|--|-------------|---------------------------|----------|----------|-----|------|----------|------------------|---------------------|----------|-------|----------------------|------|--------|---------------|----------------|---------------------------------|
| | | Rinne | Koosseis | | | | | | | tm/ha | tm/er | ha-l | er-l | | | | |
| 10 | 0,1 | Noorendik, tuleohuklass 1 | | | | | 2/Jm | 26 | | 29 | 3 | 2 | | | 2 | 71 | |
| | | 1 | 60 Ku s | 10 | 2 | 1 | | | 1500 tk/ha | | | | | | | | |
| | | | 30 Ks s | 5 | 2 | 1 | | | | | | | | | | | |
| | | | 10 Hb s | 5 | 2 | 1 | | | | | | | | | | | |
| | | Üksikpuud 100 Mä s | | 90 | 23 | 26 | | | 50 tk/ha | | 3 | | | | | | |
| Põõsarinne: väga tihe paakspuu, kõrgusega 2 m | | | | | | | | | | | | | | | | | |
| Kahjustus: pöder, aste tugev, 90% 1.rinde 5a. Hb | | | | | | | | | | | | | | | | | |
| Vanus ebaühtlane | | | | | | | | | | | | | | | | | |
| Tehtud: Mä lageraie | | | | | | | | | | | | | | | | | |

takseeritud
29.04.2013

* Eraldisel esimesena märgitud puuliik on peapuuliik

PUISTUPLAAN
Pärnu maakond
Koonga vald
SIHIÄÄRE KINNISTU

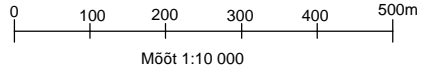

| Puistuplaani leppemärgid | | | | | | |
|--------------------------|----------------------|----------------|-------------|------------|--------------------|---------------------------|
| Puuliik | Lagedad alad | Salguseta alad | Noorendikud | Latimetsad | Keskealised metsad | Valmivad ja küpsed metsad |
| Mänd | | | | | | |
| Kuusk | | | | | | |
| Kask | | | | | | |
| Haab | | | | | | |
| Sanglepp | | | | | | |
| Hall lepp | | | | | | |
| Tamm | | | | | | |
| Saar | | | | | | |
| Teised | Vähetootlik metsamaa | | | | | |
| | | | | | | |
| | Mänd | | Kask | | | |

Leppemärgid

| | | | |
|--|-----------------------|--|-------------------------------|
| | maakonna piir | | visiir, jalgrada |
| | valla piir | | kõlviku piir |
| | katastriüksuse piir | | eraldise piir |
| | kruusatee | | elektriliin |
| | metsatee | | eraldise läbiv joon |
| | pinnaste | | eraldise katkestus |
| | trass, siht | | tiik |
| | vana kraav | | truup |
| | kraav, oja, kaldajoon | | märkimisväärne puu |
| | kraav, jõgi 6...10m | | 52001:001:0021 katastritunnus |
| | kraav trassiga | | 20 eraldise number |

L-EST 97 ristkoordinaadid
Aluskaart: Riigi Maa-amet
Looduskaitse info: EELIS, jaanuar 2013

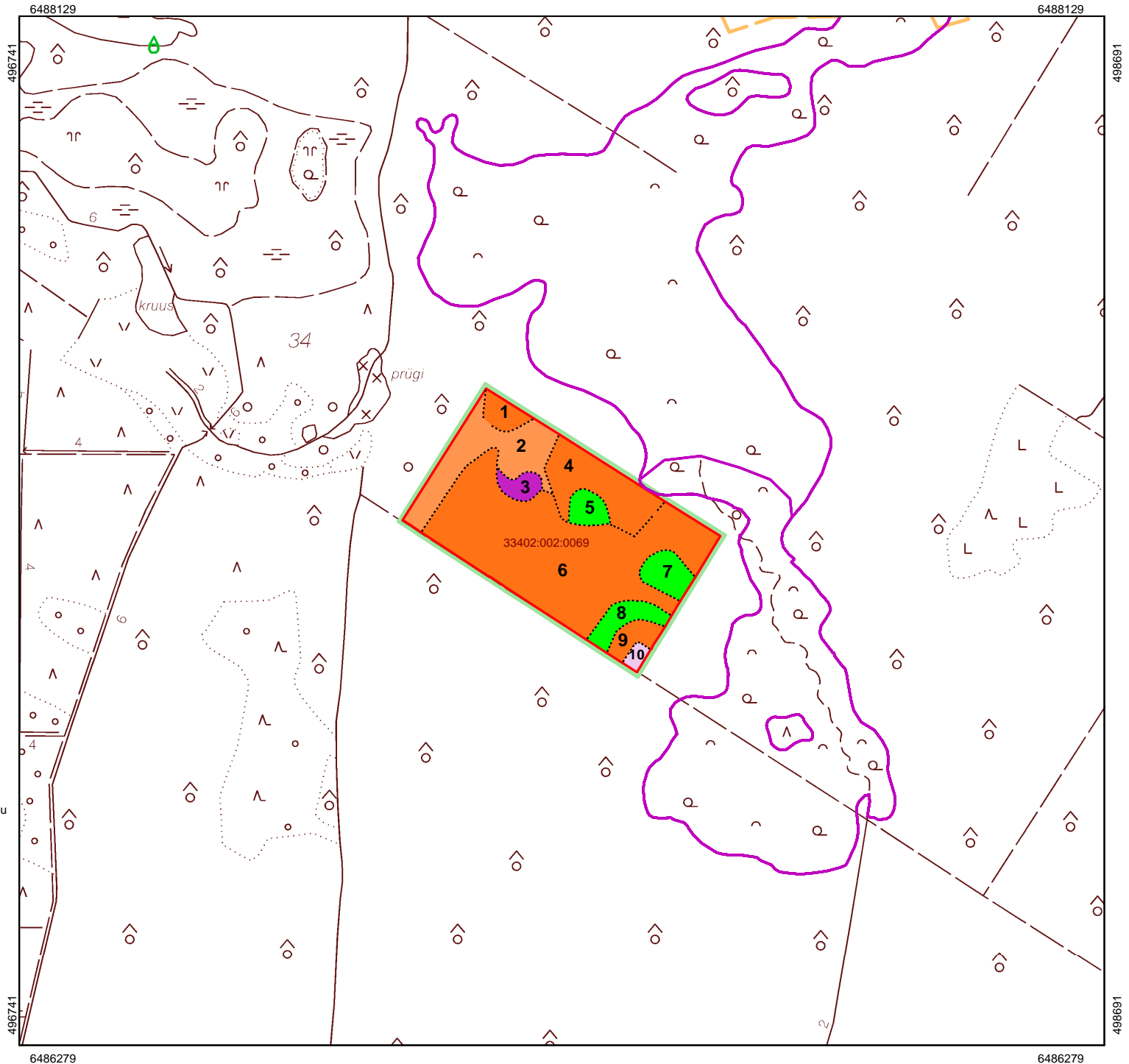

KAVANDATUD TÖÖDE PLAAN
Pärnu maakond
Koonga vald
SIHIÄÄRE KINNISTU

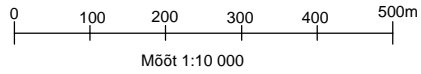

Metsamajanduslike tööde leppemärgid

| | | | |
|--|--|--|----------------------------|
| | lageraie looduslikule uuendamisele jätmisega | | harvendusraie |
| | lageraie looduslikule uuendusele kaasaaitamisega | | sanitaarraie |
| | lageraie kultiveerimisega | | valikraie |
| | aegjätkne raie | | valgustusraie |
| | hälliraie | | koridoride raiumine |
| | veerraie | | maapinna mineraliseerimine |
| | | | kultiveerimine |
| | | | kultuuride hooldamine |

Leppemärgid

| | | | |
|--|-----------------------|----|-------------------------------|
| | maakonna piir | | visiir, jalgrada |
| | valla piir | | kõlviku piir |
| | katastriüksuse piir | | eraldise piir |
| | kruusatee | | elektriliin |
| | metsatee | | eraldist läbiv joon |
| | pinnaste | | eraldise katkestus |
| | trass, siht | | tiik |
| | vana kraav | | truup |
| | kraav, oja, kaldajoon | | märkimisväärne puu |
| | kraav, jõgi 6...10m | | 52001:001:0021 katastritunnus |
| | kraav trassiga | 20 | eraldise number |

L-EST 97 ristkoordinaadid
Aluskaart: Riigi Maa-amet
Looduskaitse info: EELIS, jaanuar 2013

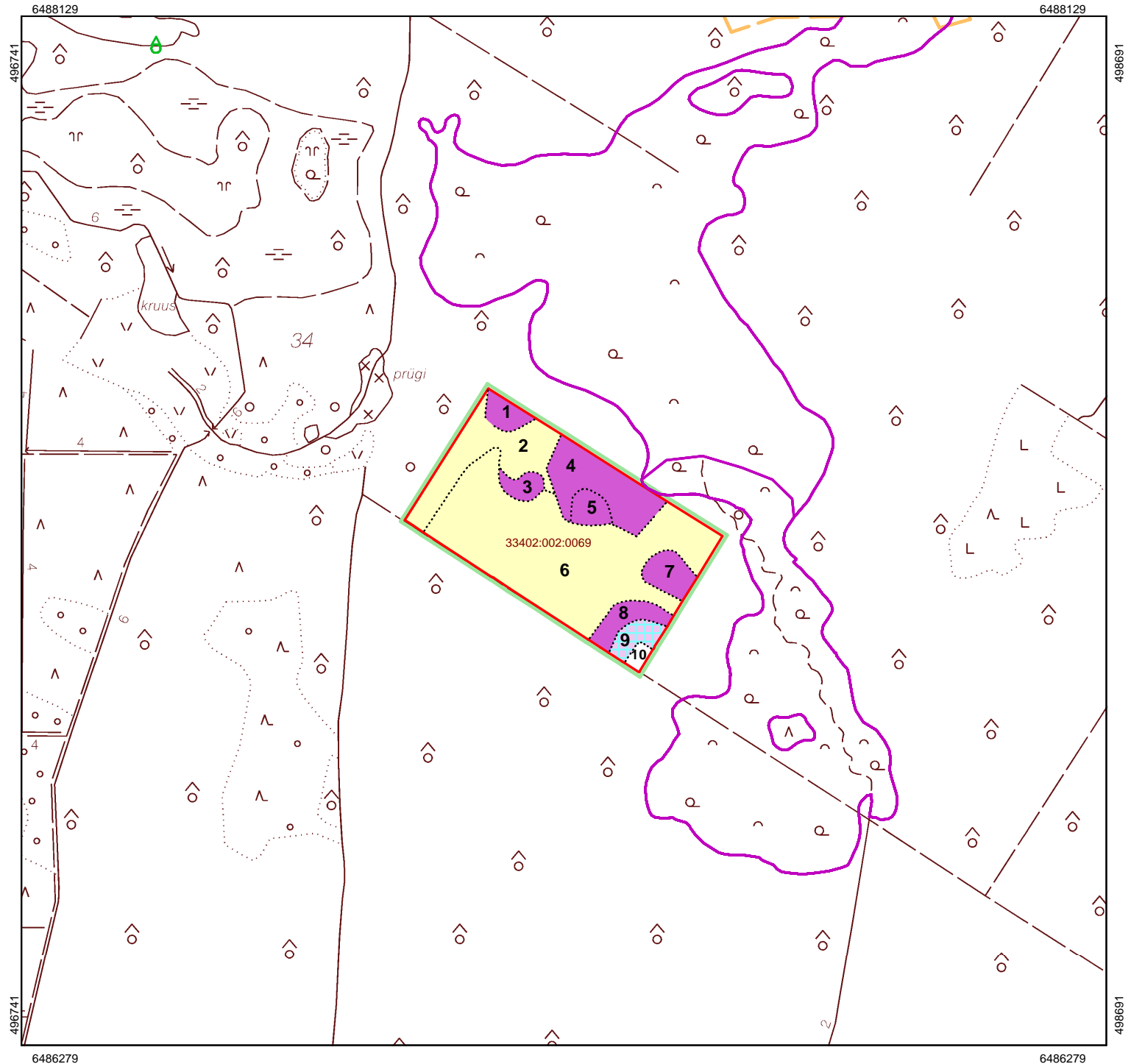

KITSENDUSTE PLAAN
Pärnu maakond
Koonga vald
SIHIÄÄRE KINNISTU

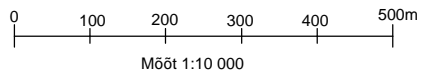

| Kitsendused ja looduskaitseobjektid | | | |
|-------------------------------------|---------------------|--|--------------------------|
| | kaitseala reservaat | | omavalitsuse objekt |
| | kaitseala skv. | | püsielupaiga skv. |
| | kaitseala pv. | | püsielupaiga pv. |
| | hoiuala | | rand, kallas |
| | üksikobjekt | | muud kitsendused |
| | kaitseala välispiir | | hoiuala |
| | reservaat | | projekteeritav kaitseala |
| | looduslik skv. | | vääriselupaik |
| | hooldatav skv. | | üksikobjekt |
| | piiranguvöönd | | loomad I kategooria |
| | püsielupaik | | loomad II kategooria |
| | püsielupaiga skv. | | taimed I kategooria |
| | püsielupaiga pv. | | taimed II kategooria |
| | kultuurimälestis | | pärandkultuuri objekt |

| Leppemärgid | | | |
|-------------|-----------------------|--|-------------------------------|
| | maakonna piir | | visiir, jalgrada |
| | valla piir | | kõlviku piir |
| | katastriüksuse piir | | eraldise piir |
| | kruusatee | | elektriliin |
| | metsatee | | eraldist läbiv joon |
| | pinnaste | | eraldise katkestus |
| | trass, siht | | tiik |
| | vana kraav | | truup |
| | kraav, oja, kaldajoon | | märkimisväärne puu |
| | kraav, jõgi 6...10m | | 52001:001:0021 katastritunnus |
| | kraav trassiga | | 20 eraldise number |

L-EST 97 ristkoordinaadid
Aluskaart: Riigi Maa-amet
Looduskaitse info: EELIS, jaanuar 2013

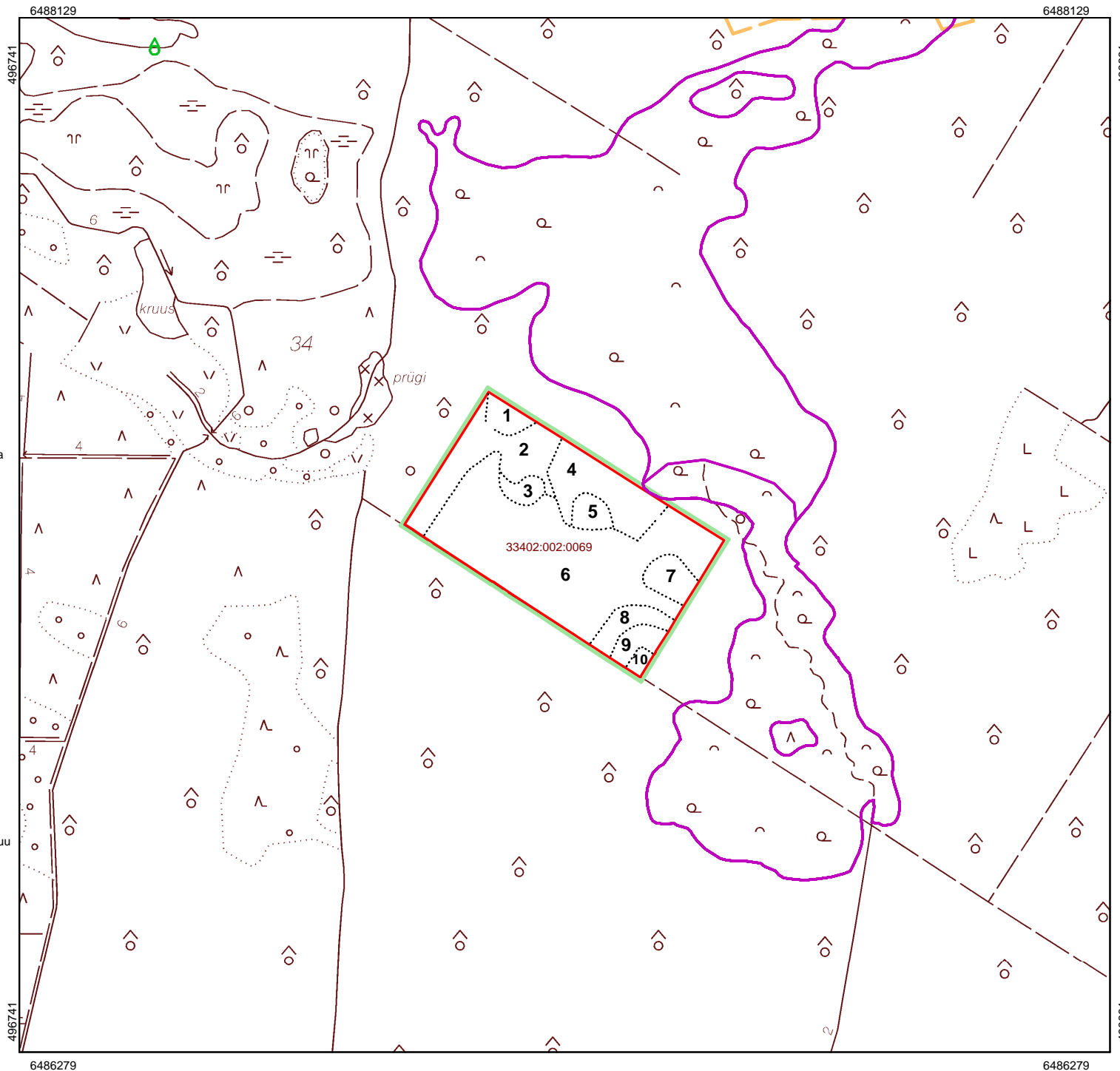

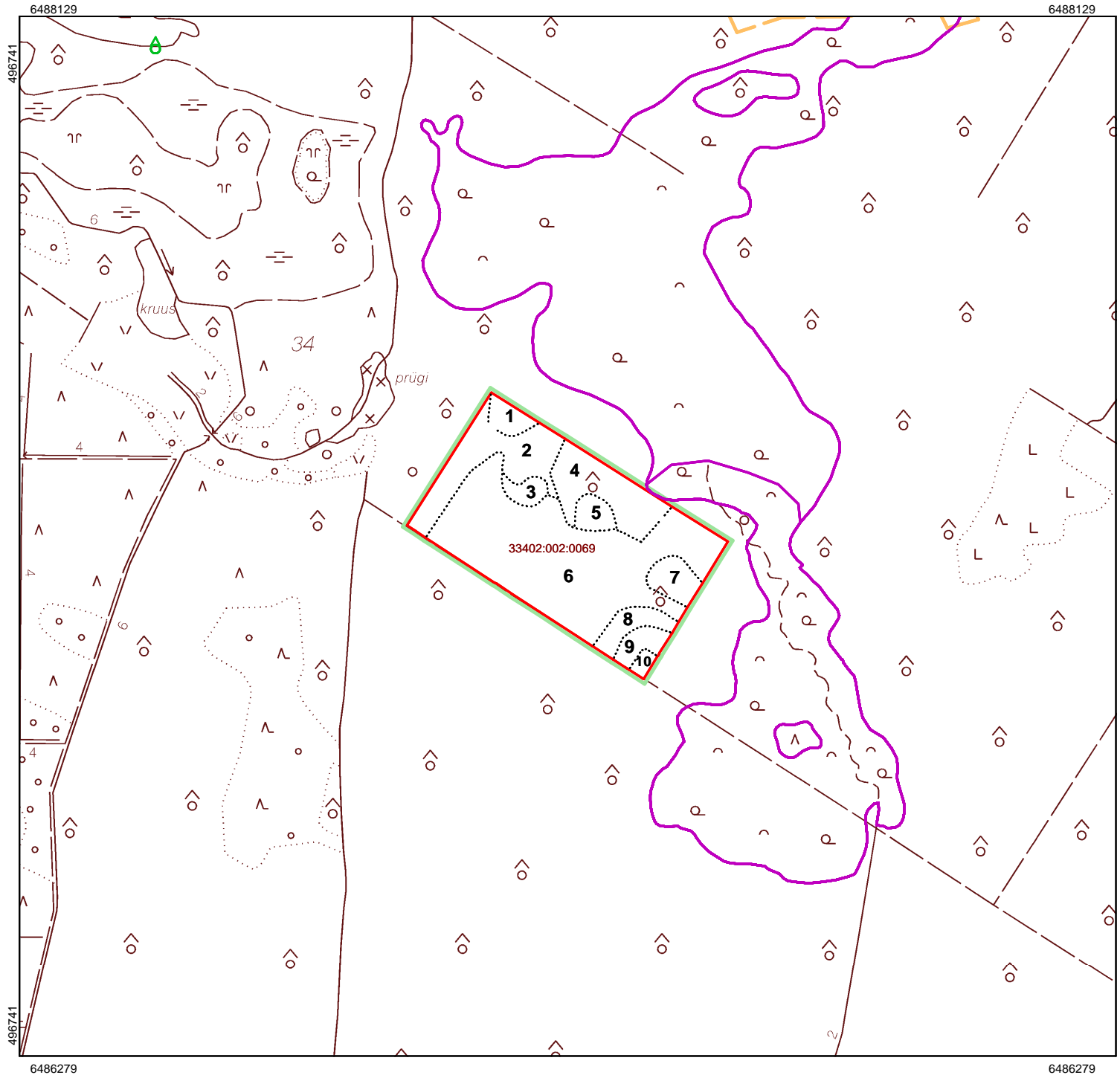

6488129

6488129

498741

498691

498741

498691

6486279

6486279